

ÉPÍTÉSZETI MŰSZAKI LEÍRÁS

Készült: a Nagyalásny, Béke tér 5.(hrsz. 19.) szám alatti orvosi rendelő, védőnői tanácsadó, fogorvosi rendelő átalakítás és akadálymentesítés építés engedélyezési tervdokumentációjához

1.0. Előzmények

Nagyalásny Község Önkormányzata 2016. január hónapban a Nagyalásny, Béke tér 5. (hrsz.:19) szám alatt található építési telken a meglévő orvosi rendelő, védőnői tanácsadó és fogorvosi rendelő átalakítását és akadálymentesítését határozta el, amely beruházás megvalósítását pályázati forrás bevonásával kívánja megvalósítani.

Az önkormányzat a fentiek alapján a pályázati anyag elkészítéséhez szükségessé vált építész tervezési munka elkészítésére ezért 2016. január hónapban részemre megbízást adott.

1.1. Az ingatlan adatai

<u>Funkció</u>	: Orvosi rendelő, védőnői tanácsadó és fogorvosi rendelő
<u>Cím</u>	: Nagyalásny, Béke tér 5.
<u>Hrsz.</u>	: 19.
<u>Övezeti besorolás</u>	: Vt1
<u>Beépítés módja</u>	: Oldalhatáron álló
<u>Max. beépíthetőség</u>	: 35%
<u>Max. építménymagasság</u>	: 4,50m
<u>Min. zöldfelületi arány</u>	: 50%
<u>Max. szintterületi mutató</u>	: 0,7
<u>Beépítettség</u>	: 17,99%
<u>Zöldfelület arány</u>	: 62,67%
<u>Szintterület mutató</u>	: 0,17
<u>Építménymagasság</u>	: 4,12m (269,78/65,5)

2.1. Az orvosi rendelő, a védőnői tanácsadó és a fogorvosi rendelő leírása

Az épület leírása, ismertetés

A rendelő megközelítése a Béke tér felőli személy és gépjármű forgalmi kapukon keresztül történhet, díszburkolatú járda, parkoló és térkő felületeken keresztül. Az épület orvosi rendelő részének a főbejárata az akadálymentes rámpa (D-i homlokzat) és az elő lépcső (K-i homlokzat) használatával érhető el.

- 2 -

A fedett terasz lépcsőn fellépve -a főbejáraton keresztül- a szélfogó helységébe érkezünk, amelyből a központi betegváró területe érhető el.

A váróhelységhez a fogorvosi rendelő egység (előtér, öltöző, zuhanyzó-mosdó, wc.), személyzeti szociális blokk (előtér, öltöző, zuhanyzó-mosdó, wc.), egy közlekedőn keresztül a betegforgalmi vizes blokk (női wc., női mosdó, ffi. wc., ffi. mosdó), a mozgás korlátozott wc. helysége, az orvosi rendelő egység asszisztensi helysége és a védőnői tanácsadó váróhelysége kapcsolódik. Az asszisztensi helységből az orvosi rendelő területe érhető el. Az oldalrampa felőli bejárati ajtón át a védőnői tanácsadó váróhelysége közelíthető meg. A váróhelységhez a tanácsadó vizsgáló-konzultációs helysége, babakocsi tároló, takarító eszköz tároló kapcsolódik.

Az épület védőnői tanácsadó épületrésze a NY-i oldal felőli homlokzaton található beton térkő burkolatú rámpán keresztül különállóan is megközelíthető a külső térből. A tanácsadó rámpa része felől még a külső bejárati kazánház és a hulladék tároló helység érhető el.

Az épület körül az H-1, E-1 tervlap szerinti díszburkolatú járda készült illetve az épület NY-i homlokzata felől 1db akadálymentes parkoló épült.

Megjegyzés: Az orvosi rendelő és a védőnői tanácsadó rendelése időben elkülönítetten történik! A tanácsadás időben megelőzi a rendelési időt! A rendeléskor az akadálymentes wc. és a betegforgalmi szociális blokk együttes használata tervezett!

Szerkezeti ismertetés leírás

A épület földszintes kialakítású, magas tetős, hagyományos építésű, szabálytalan „T” alaprajzú, oldalhatáron álló épület.

Lábazati falszerkezete a bővítés helyén 30 cm vastag Leier beton pincefalazó blokkból falazott szerkezet 30x50 cm-es keresztmetszettel, külső oldalon klinker téglalapburkolattal, Styrofoam-IB A 10cm vtg. perem hőszigeteléssel. A régi épületrészekben a lábazat klinker téglalapburkolatú beton szerkezet 30cm vtg.-gal.

Teherhordó falazatok az új részekben POROTHERM 30 típusú kézi falazó blokkok 12cm vtg. LB-KNAUF Thermosystem hőszigetelő rendszerrel a külső homlokzatokon. A régi épületrészek esetén a külső és középfőfalak B-30-as blokk téglalapfalazatok a külső oldalon 12cm Austrotherm GRAFIT hőszigeteléssel.

A négyzet keresztmetszetű 30cm széles pillérek monolit C20/25-XC1-16-F3 min. szerkezetek 4x12mm B.60.50. betonacél vasalással készítve.

A meglévő földmészkelet M jelű vb. gerendás födém, 1,0m keresztirányú kiosztással.

Az épület bővítés esetén Porotherm vb. gerendás vázkerámia födémrendszer illetve a szélfogó esetén fafödém 1,8m fesztávval, 15x15cm keresztmetszetű fenyő gerendákkal.

A régi födém vastagsága 49cm, a béléstestek felett 15cm vtg. hőszigeteléssel, 5cm vtg. C20/25-XC1-16-F3 min. beton aljzat alkalmazással.

A Porotherm födém 23cm vtg. 6cm fel betonnal, 21 cm vtg. hőszigeteléssel, 5cm vtg. C20/25-XC1-16-F3 min. beton aljzattal.

Az új tetőszerkezet nyeregtetős kialakítású, két állószékes fedélszék, fogópáros, mellfás kialakítással a főépületrészen illetve fél nyeregtetős fedélszék a szélfogó épületrészen.

A régi tetőszerkezet a meglévő épület részen teljes mértékben elbontásra kerül.

Az előtető szerkezetek (orvosi rendelő rész, védőnői tanácsadó rész rámpák) fél nyeregtetős kialakításúak, 8/12cm szarufa gerendákkal, 85cm keresztirányú kiosztással, 12/12cm faoszlop alátámasztással.

A bővítés alapozása sík alap C12/15-X0(H)-32-F3 minőségű betonból, keresztmetszete 50 x 100 cm felső harmadában 4x12 mm B.60.40. betonacél vasalással C20/25-XC1-32-F3 minőségű betonnal készítve.

A régi épületrészekon beton sávalap 25% terméskő bedolgozással.

Az új áthidalások POROTHERM típusú előre gyártott áthidalók 1,00m; 1,25m, 1,75m, 2,75m mérettel, illetve I280 mh. acél gerendák kibetonozva a váróterem szabad nyílása esetén illetve a régi részekon „A” és „AD” jelű vasbeton áthidalások.

Az elő lépcső monolit vb. szerkezet C25/30-XC1-16-F3 min. betonból, B.60.50. beton acél háló vasalással.

2.2. Orvosi rendelő, védőnői tanácsadó és fogorvosi rendelő jellemző adatai:

Terepszint :	- 0,45;
Járdaszint:	- 0,40, -0,42
Földszinti padló sík:	± 0,00
Padlástéri födém sík:	+ 3,36
Párkánymagasság:	+ 3,23, + 3,21, +2,73
Gerincmagasság:	+ 7,40

Helységek:

Földszint:

Rámpa	42,14 m ²	Lépcső	5,59 m ²
Szélfogó	4,32 m ²	Váróhelység	33,86 m ²
Fogorvosi rendelő	27,30 m ²	Előtér	3,39 m ²
Röntgen	4,11 m ²	Adminisztráció	15,87 m ²
Orvosi rendelő	25,40 m ²	Szem.előtér	1,96 m ²
Szem. zuh.	1,95 m ²	Szem.ölt.	5,28 m ²
Szem. wc.	1,56 m ²	Mozg.korl.wc.	4,71 m ²
Közlekedő	3,10 m ²	Női mosdó	2,16 m ²
Női wc.	1,56 m ²	Ffi. mosdó	1,65 m ²
Ffi.wc.	1,15m ²	Szennyes tároló	1,00 m ²
Babakocsi tároló.	4,88 m ²	Tak.eszk.tár.	1,45 m ²
Hulladék tároló	2,51 m ²	Kazánház	6,46 m ²

Összesen nettó alapterület (épület+rámpa-lépcső): 192,64 + 47,73m²

3.1. Energihatékonysági beruházások

3.1.1. Nyílászárók

Az épület meglévő régi nyílászárói korszerű U=1.1W/m²K értékű hőszigetelt üvegezésű műanyag nyílászáró szerkezetekre kerülnek beépítésre a külső homlokzat esetén, illetve az új épületrész bővítése esetén is hőszigetelt műanyag nyílászárók kerülnek beépítésre.

3.1.2. Hőszigetelések

A padlástéri födém esetén 25cm vastag Floormate 200-A lépésálló hőszigetelés illetve a földszinten a padló szerkezetben 8cm vtg. Austrotherm AT-N100 lépésálló hőszigetelés, 10 cm vastag Floormate 200-A perem hőszigeteléssel alkalmazva a padló szerkezetek esetén, 5cm vastag Austrotherm EXPERT hőszigetelés a koszorú szerkezeteknél, a homlokzaton az új részekon 12,0 cm vtg. Lb-Knauf Thermosystem és a régi épületrészekon 12cm vtg. Austrotherm GRAFIT hőszigetelő rendszer. A lábazati falrészekon esetén 10cm vtg. Styrofoam-IB A hőszigetelés.

3.1.3. Épületgépészet

3.1.3.1. Vízellátás

A meleg víz termelést a kombi kondenzációs gázkazán mellett HAJDÚ STC-200GA sík kollektoros szolár rendszer biztosítja 200l nagyságú meleg víz termelő teljesítménnyel.

3.1.3.2. Fűtés, melegvíz ellátás

A radiátoros rendszerű fűtés megtáplálását a külön bejáratú kazánházban található 1db VISSMANN Vitodens 100-W típusú kondenzációs gázkazán (35KW névl. teljesítményű) biztosítja. A bővített rendelő hő szükséglet normatív igénye:

$$(192,64\text{m}^2 \times 2,87\text{m}) \times 50\text{W}/\text{m}^3 = 27,75 \text{ KW}$$

A meglévő gázkazán a fűtési igények a kielégítésére megfelelőek, illetve a melegvíz ellátást is biztosítják.

3.1.4. Villamosság

3.1.4. Villamos hálózat

A villamos hálózat kiépítése során a lámpatestek kiválasztása során az alacsony energia felhasználású AAA, A+ termékek kerülnek beépítésre, energiatakarékos égők egyidejű beszerelésével.

P á p a, 2016. január 27.

.....
tervező

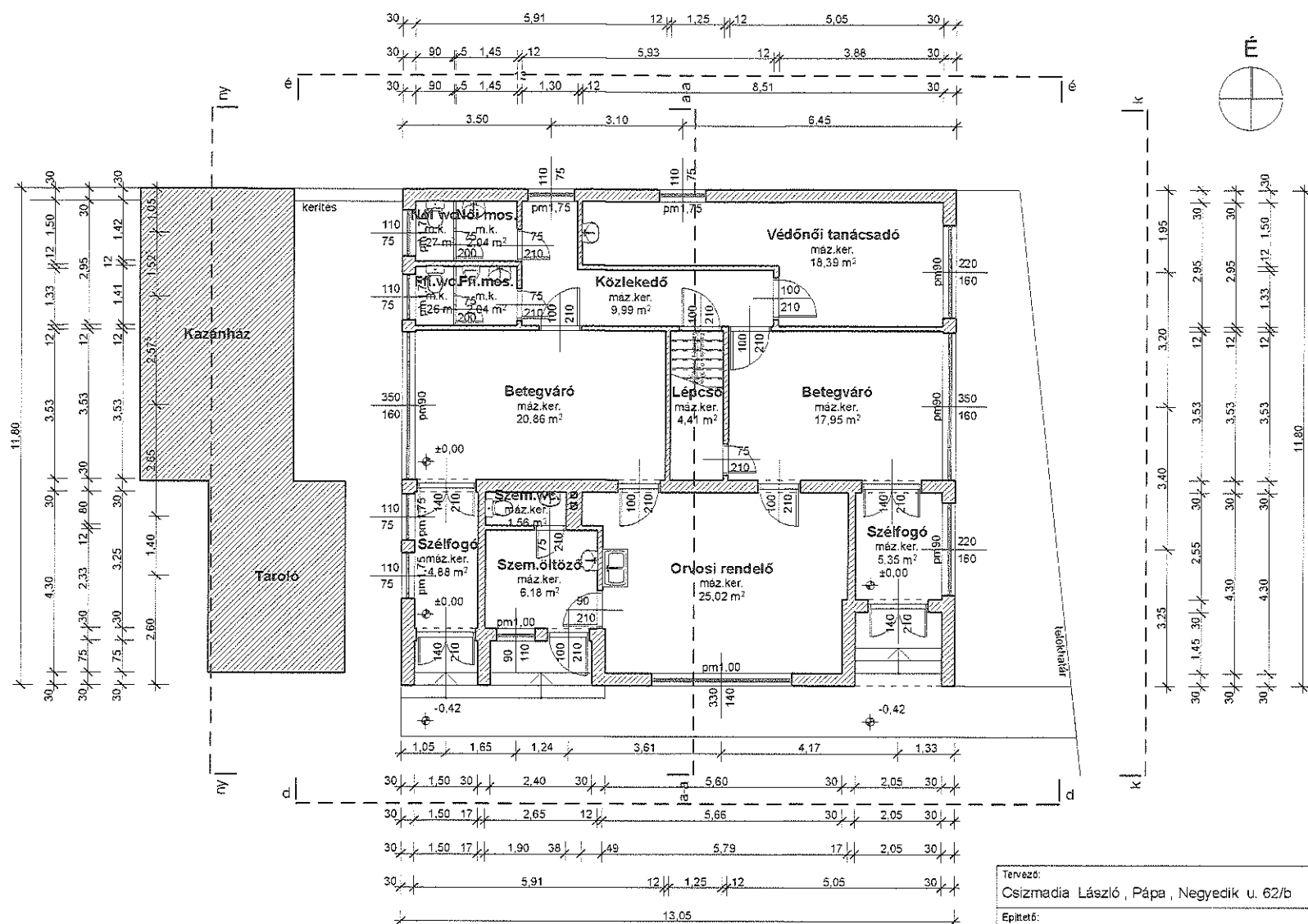

Tervező: Csizmadia László, Pápa, Negyedik u. 62/b		Tervezői névjegyzéki szám: E 19 - 0236	
Építető: Nagyalásony Község Önkormányzata, Nagyalásony, Kossuth L. u. 29.			
Munka megnevezése: Nagyalásony, Béke tér 5. (hrsz.:19) orvosi rendelő, védőnői tanácsadó és fogorvosi rendelő átalakítás és akadálymentesítés engedélyezési terve		Tervfajta: eng.terv	Törzsszám: 16-01/2
Tervrajz megnevezése: Földszinti felmérési alaprajz		Rajzterület: 0,125 m ² Két: 2016.01.18.	Rajzszám: F-1
Építész: Csizmadia László	Statika: Gosztala István	Gépezet:	Szerkesztő: Rajzoló:

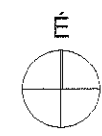
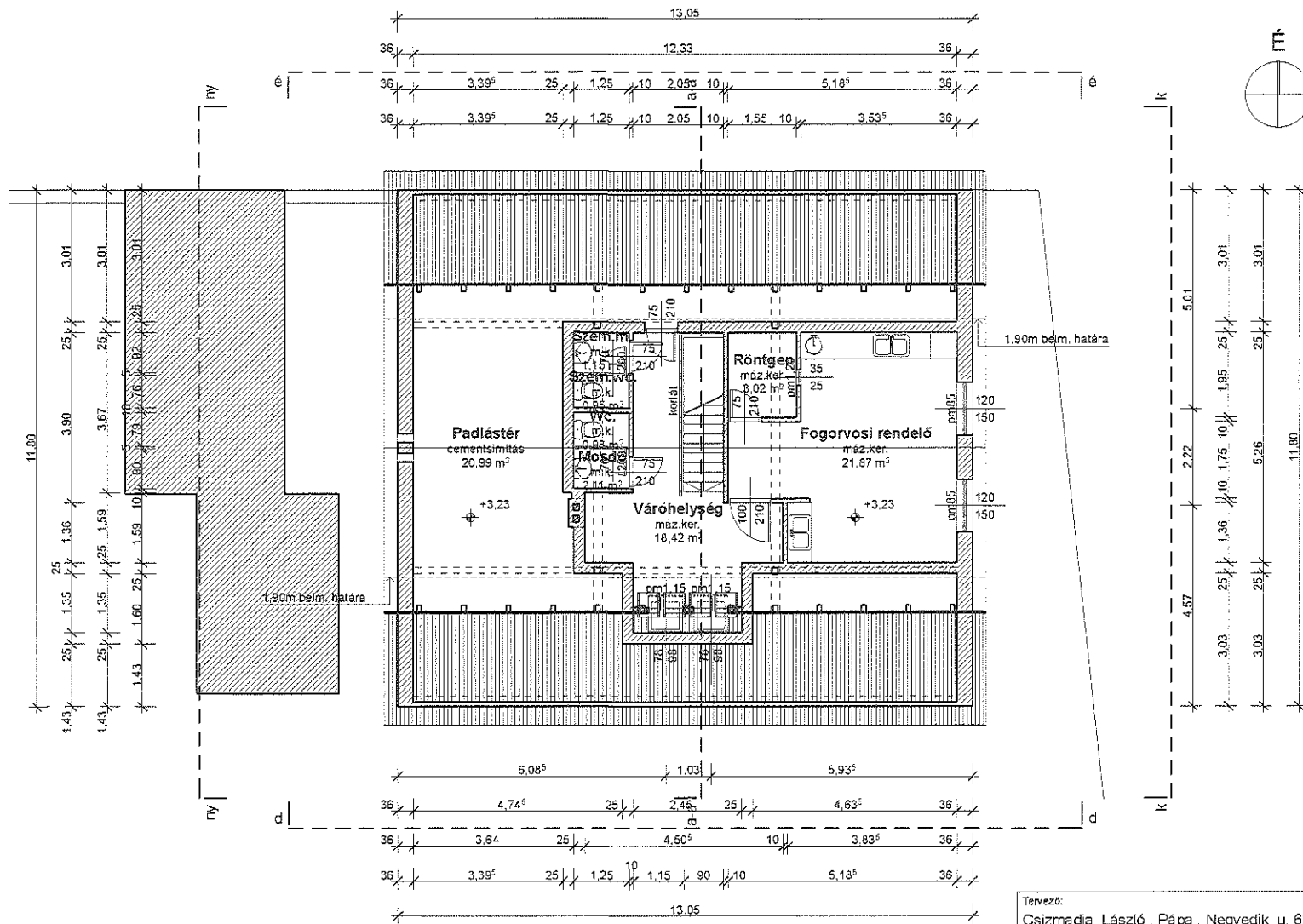

Tervező: Csizmadia László, Pápa, Negyedik u. 62/b		Tervezőnévjegyzéki szám: E 19 - 0236	
Építető: Nagyalásony Község Önkormányzata, Nagyalásony, Kossuth L. u. 29.			
Munka megnevezése: Nagyalásony, Béke tér 5. (hrs.:19) orvosi rendelő, védőnői tanácsadó és fogorvosi rendelő átalakítás és akadálymentesítés engedélyezési terve		Tervfajta: eng.terv	Törzsszám: 16-01/2
Tervrajz megnevezése: Tetőtéri felmérés alaprajz		Lépték: m 1:100	Rajzszám: F-2
Építészet: Csizmadia László	Statika: Gosztola István	Gépészet:	Szerkesztő: Rajzoló:



Homlokzati anyagok megnevezései

- 1 tondach égetett tetőcserép, fekete színű
- 2 rheizink lemez fedés
- 3 pácolt faszerkezet, mahagóni színű
- 4 klinker burkoló téglá, világos barna színű
- 5 műanyag nyílászáró, mahagóni színű
- 6 csiszolt kőlap burkolat, tört fehér
- 7 homlokzati vakolat, fehér színű
- 8 mázolt acélszerkezet, grafitmetál színű

Tervező: Cszmadia László, Pápa, Negyedik u. 62/b		Tervezői nevjegyzéki szám: E 19 - 0236	
Építész: Nagyalásony Község Önkormányzata, Nagyalásony, Kossuth L. u. 29.			
Munka megnevezése: Nagyalásony, Béke tér 5. (hrsz.:19) orvosi rendelő, védőnői tanácsadó és fogorvosi rendelő átalakítás és akadálymentesítés engedélyezési terve		Tervfala: eng.terv	Törzsszám: 16-01/2
Tervrajz megnevezése: Ny - i homlokzat		Rajzterület: 0,125 m ² Kelt: 2016.01.22.	Rajzszám: E-7
Építész: Cszmadia László	Stalka: Gosztola István	Gépész:	Szerkesztő: Rajzoló:

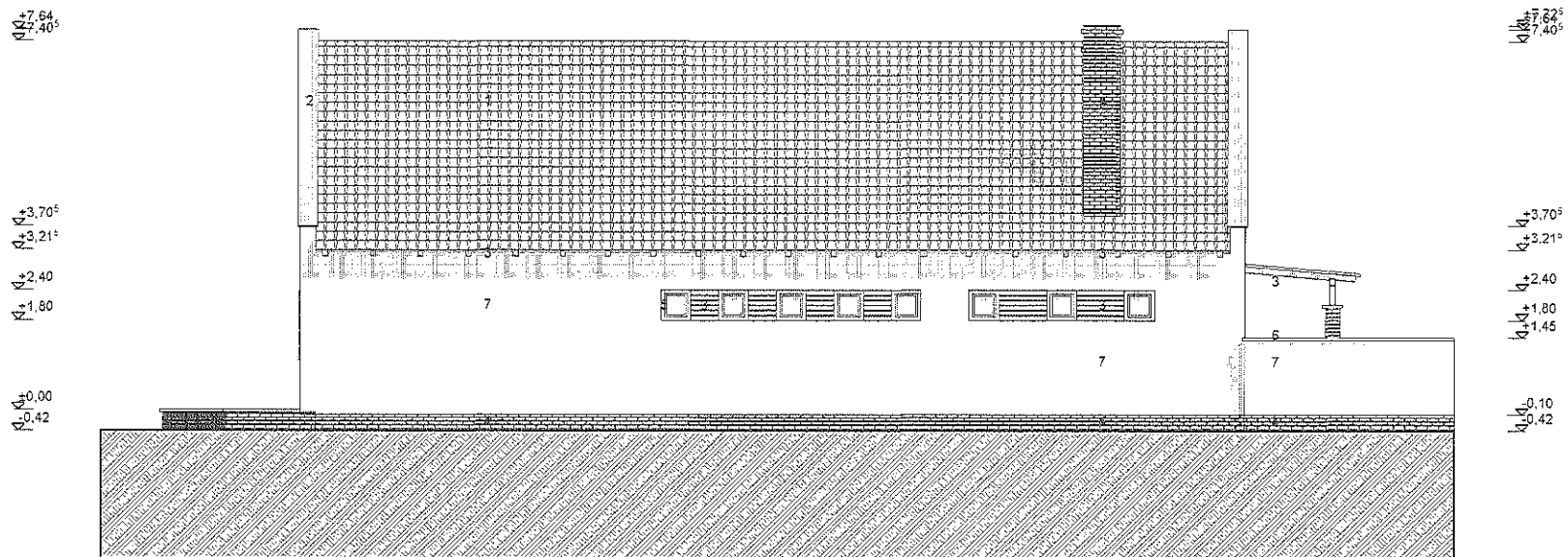

Homlokzati anyagok megnevezései

- 1 tondach égetett tetőcserep, fekete színű
- 2 rheizink lemez fedés
- 3 pácolt faszerkezet, mahagóni színű
- 4 klinker burkoló téglá, világos barna színű
- 5 műanyag nyílászáró, mahagóni színű
- 6 csiszolt kölap burkolat, tört fehér
- 7 homlokzati vakolat, fehér színű
- 8 mázolt acélszerkezet, grafitmetál színű

Tervező: Csizmadia László , Pápa , Negyedik u. 62/b		Tervezői névjegyzeki szám: E 19 - 0236	
Építető: Nagyalásony Község Önkormányzata, Nagyalásony, Kossuth L. u. 29.			
Munka megnevezése: Nagyalásony, Béke tér 5. (hrsz. 19) orvosi rendelő, védőnői tanácsadó és fogorvosi rendelő átalakítás és akadálymentesítés engedélyezési terve		Tervfajta: eng.terv	Törzsszám: 16-01/2
Tervrajz megnevezése: É - i homlokzat		Rajzterület: 0,125 m ²	Rajzszám: E-8
Kelt: 2016.01.24.			
Építész: Csizmadia László	Stadika: Gosztola István	Gépész:	Szerkesztő: Rajzoló:

+7.64^s
 +6.77^s
 +5.58
 +4.13
 +3.96^s
 +3.23^s
 +2.73^s
 +2.40
 +2.10
 +0.95
 +0.42



+7.64^s
 +5.58
 +4.13
 +3.70^s
 +3.21^s
 +2.40
 +1.45
 +0.95
 +0.40
 +0.41^s

Homlokzati anyagok megnevezései

- 1 tondach égetett tetőcserép, fekete színű
- 2 rheizink lemez fedés
- 3 pácolt faszerkezet, mahagóni színű
- 4 klinker burkoló téglá, világos barna színű
- 5 műanyag nyílászáró, mahagóni színű
- 6 csiszolt kőlap burkolat, tört fehér
- 7 homlokzati vakolat, fehér színű
- 8 mázolt acélszerkezet, grafitmetál színű

Tervező: Csizmadia László, Pápa, Negyedik u. 62/b		Tervezői névjegyzéki szám: E 19 - 0236	
Építető: Nagyalásony Község Önkormányzata, Nagyalásony, Kossuth L. u. 29.			
Munka megnevezése: Nagyalásony, Béke tér 5. (hrsz.:19) orvosi rendelő, védőnői tanácsadó és fogorvosi rendelő átalakítás és akadálymentesítés engedélyezési terve		Tervfajta: eng.terv	Térzsám: 16-01/2
Tervrajz megnevezése: K - i homlokzat		Rajzterület: 0,125 m ² Kelt: 2016.01.25.	Rajzszám: E-6
Építész: Csizmadia László	Statika: Gosztola István	Gépészet:	Szerkesztő: Rajzoló:

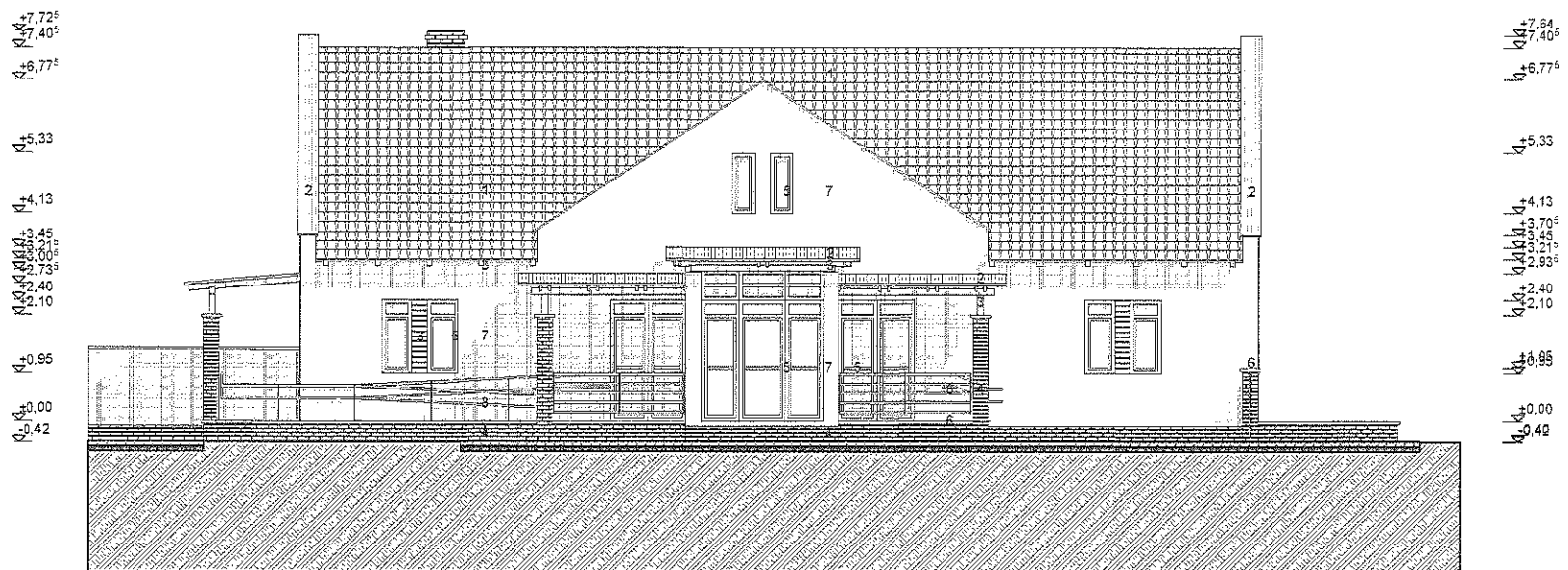

Homlokzati anyagok megnevezései

- 1 tondach egetett tetőcserep, fekete színű
- 2 rheizink lemez fedés
- 3 pácolt faszervezet, mahagóni színű
- 4 klinker burkoló téglá, világos barna színű
- 5 műanyag nyílászáró, mahagóni színű
- 6 csiszolt kölap burkolat, tört fehér
- 7 homlokzati vakolat, fehér színű
- 8 mázolt acélszerkezet, grafitmetál színű

Tervező: Csizmadia László , Pápa , Negyedik u. 62/b		Tervezői névjegyzeki szám: E 19 - 0236	
Építető: Nagyalásony Község Önkormányzata, Nagyalásony, Kossuth L. u. 29.			
Munka megnevezése: Nagyalásony, Béke tér 5. (hrsz.:19) orvosi rendelő, védőnői tanácsadó és fogorvosi rendelő átalakítás és akadálymentesítés engedélyezési terve		Tervfajta: eng.terv	Törzsszám: 16-01/2
Tervrajz megnevezése: D - i homlokzat		Rajzterület: 0,125 m ² Kelt: 2016.01.22.	Rajzszám: E-5
Építész: Csizmadia László	Státus: Gesztola István	Gépész:	Szerkesztő: Rajzoló:

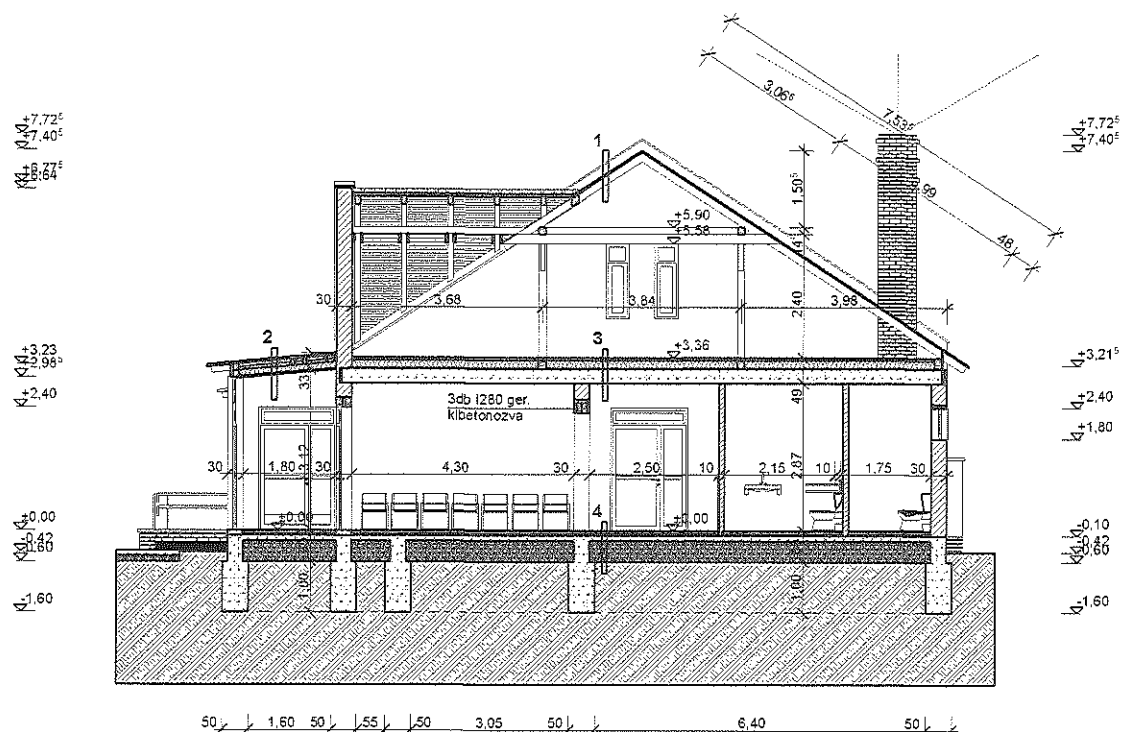

Rétegmegnevezések

1	tondách égetett cserép lecezés	1,0 cm	2	VM ZINC lemezfedés	0,1 cm	3	ajlzatbeton technológiai szigetelés	5,0 cm	4	mázás kerámia+regesztő	1,0 cm
	ellenlécezés	3,0 cm		alátét lemez	0,5 cm		hőszigetelés	15,0 cm		ajlzatbeton	5,0 cm
	biztonsági vízszigetelés	3,0 cm		deszkázat	3,0 cm		"M" jelű gerendés földem vakolat	29,0 cm		technológiai szigetelés	5,0 cm
	szarúfa 15/10	15,0 cm		szarúfa 12/8	12,0 cm			1,0 cm		hő-hangszigetelés	8,0 cm
				fa födémgerenda 12/8	12,0 cm					peremszigetelés	0,5 cm
				legrés	6,0 cm					talajnedvesség elleni szig.	8,5 cm
				hőszigetelés	12,0 cm					védőbeton	40,0 cm
				hőszigetelés	12,0 cm					feltöltés	
				párafékező fólia	5,0 cm					tartott talaj	
				lécváz 5/5	1,0 cm						
				gipszkarton burkolat	1,0 cm						

Tervező: Csizmadia László, Pápa, Negyedik u. 62/b		Tervezői nevjegyzéki szám: E 19 - 0236	
Epítettő: Nagyalászony Község Önkormányzata, Nagyalásony, Kossuth L. u. 29.			
Munka megnevezése: Nagyalásony, Béke tér 5. (hrsz.:19) orvosi rendelő, védőnői tanácsadó és fogorvosi rendelő átalakítás és akadálymentesítés engedélyezési terve		Tervfajta: eng.terv	Törzsszám: 16-01/2
Tervrajz megnevezése: A - A metszet		Lépték: m 1:100	Rajzterület: 0,125 m ²
		Kelt: 2016.01.23.	Rajzszám: E-3
Építész: Csizmadia László	Statika: Gosztola István	Gépészet:	Szerkesztő: Rajzoló:

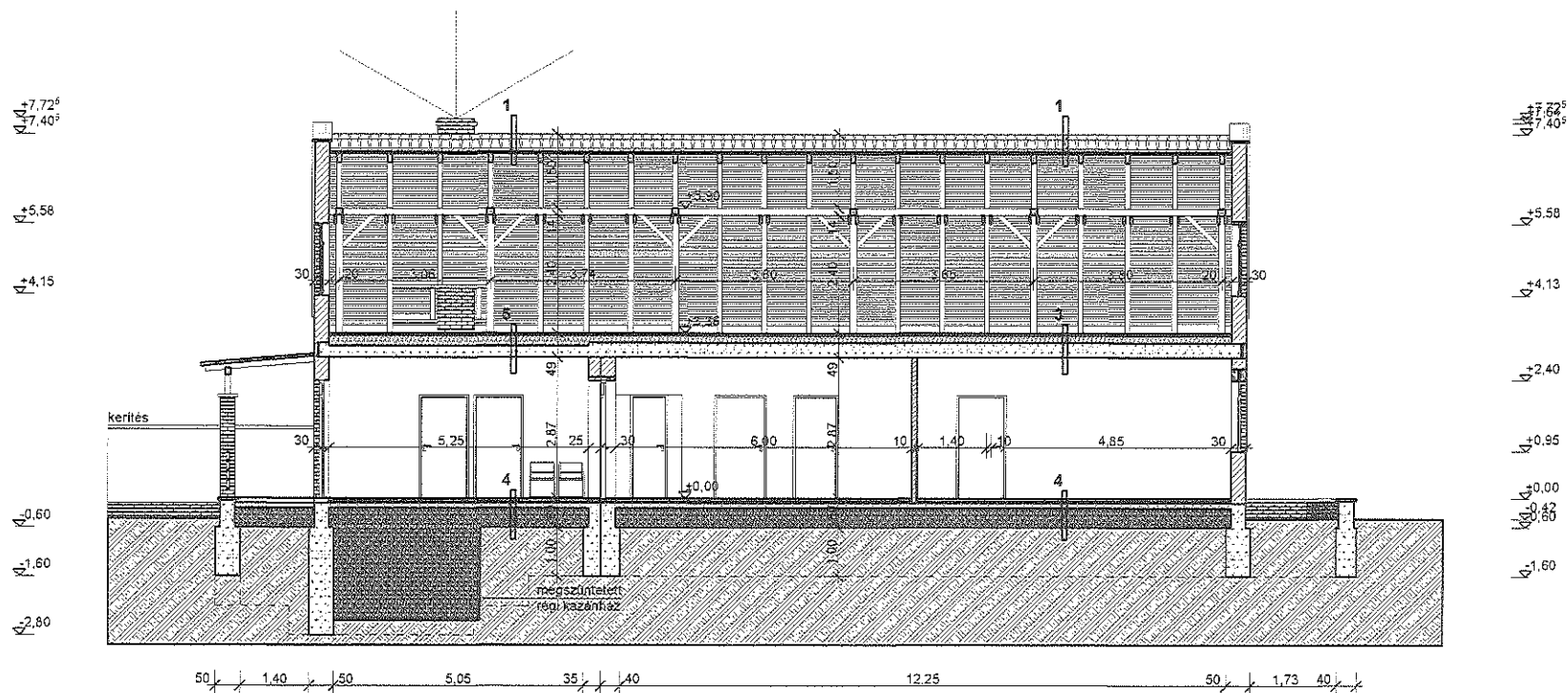

Rétegmegnevezések

1 tondach egetelt cserép lécezés ellenlécezés biztonsági vízszigetelés szarufa 15/10	1,0 cm 3,0 cm 3,0 cm 15,0 cm	2 VM ZINC lemezfedés alátét lemez deszkázat szarufa 12/8 fa födémgerenda 12/8 légrés hőszigetelés hőszigetelés párafékző fólia lecváz 5/5 gipszkarton burkolat	0,1 cm 0,5 cm 3,0 cm 12,0 cm 12,0 cm 6,0 cm 12,0 cm 5,0 cm 1,0 cm	3 aljzatbeton technológiai szigetelés hőszigetelés "M" jelű gerendás födém vakolat	5,0 cm 15,0 cm 29,0 cm 1,0 cm	4 mázas kerámia+ragasztó aljzatbeton technológiai szigetelés hő-hangszigetelés peremszigetelés talajnedvesség elleni szig. védőbeton feltöltés termett talaj	1,0 cm 5,0 cm 5,0 cm 8,0 cm 0,5 cm 8,5 cm 40,0 cm	5 aljzatbeton technológiai szigetelés hőszigetelés Poroterm gerendás födém vakolat	5,0 cm 21,0 cm 23,0 cm 1,0 cm
---	---------------------------------------	---	---	---	--	---	---	---	--

Tervező: Csizmadia László, Pápa, Negyedik u. 62/b		Tervezői névjegyzéki szám: E 19 - 0236	
Építető: Nagyalásony Község Önkormányzata, Nagyalásony, Kossuth L. u. 29.			
Munka megnevezése: Nagyalásony, Béke tér 5. (hrsz.:19) orvosi rendelő, védőnői tanácsadó és fogorvosi rendelő átalakítás és akadálymentesítés engedélyezési terve		Tervfajta: ang.terv	Térzsám: 16-01/2
Tervrajz megnevezése: B - B metszet		Rajzterület: 0,125 m ² Kelt: 2016.01.21.	Rajzszám: E-4
Építészeti: Csizmadia László	Statika: Gosztola István	Gépészet:	Szerkesztő: Rajzoló:

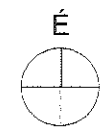
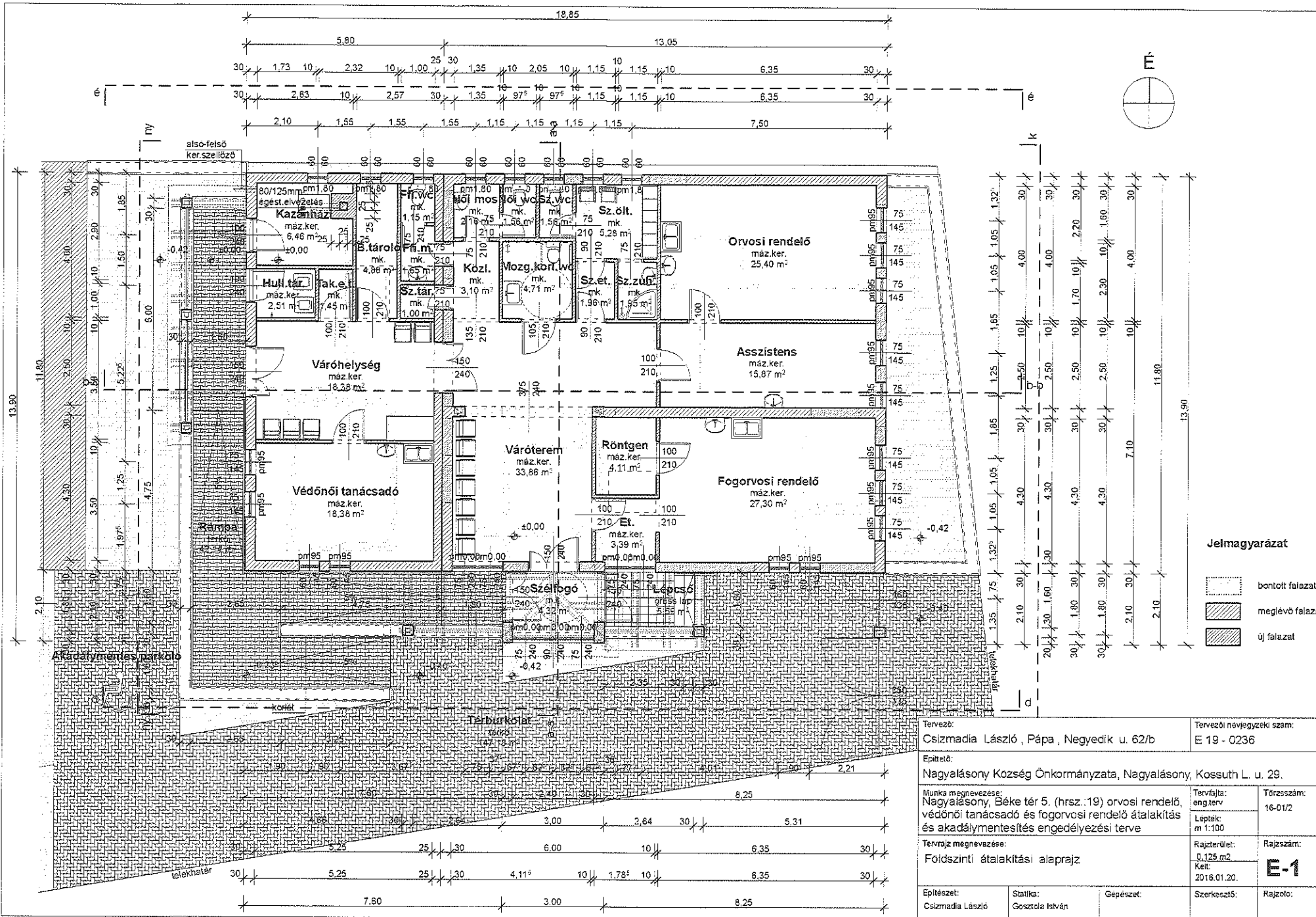

- Jelmagyarázat**
- bontott falazat
 - meglévő falazat
 - új falazat

Tervező: Csizmadia László, Pápa, Negyedik u. 62/b		Tervezői névjegyzéki szám: E 19 - 0236	
Építető: Nagyalásony Község Önkormányzata, Nagyalásony, Kossuth L. u. 29.			
Munka megnevezése: Nagyalásony, Béke tér 5. (hrsz.:19) orvosi rendelő, védonői tanácsadó és fogorvosi rendelő átalakítás és akadálymentesítés engedélyezési terve		Tervfajla: eng.terv	Törzsszám: 16-01/2
Tervrajz megnevezése: Földszintű átalakítási alaprajz		Rajzterület: 0,129 m ² Kelt: 2016.01.20.	Rajzszám: E-1
Építész: Csizmadia László	Statika: Gosztola István	Gépészet:	Szerkesztő: Rajzoló:

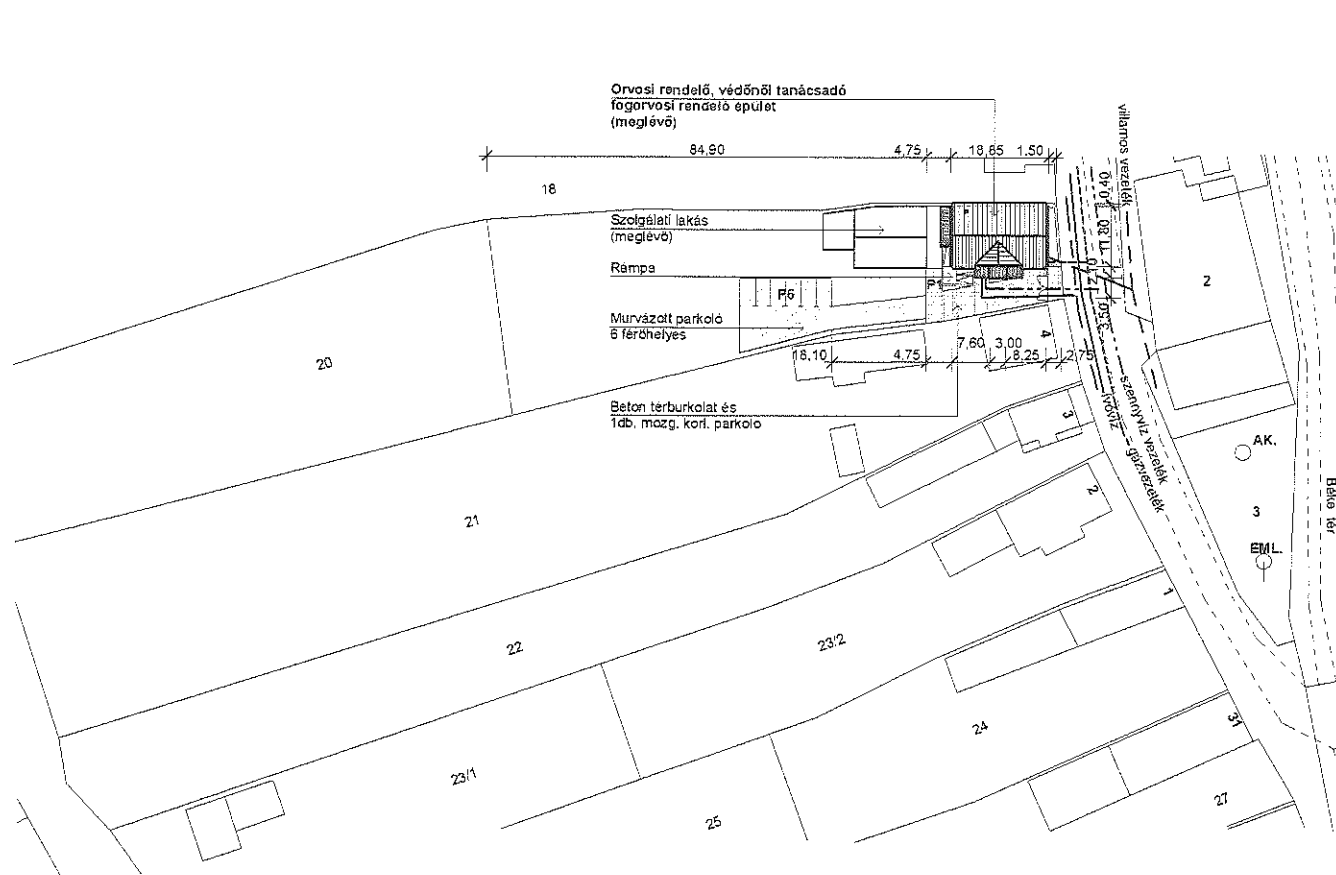

Telek hrsz.	: 19
Telek tulajdonos	: Nagyalásny Község Önkormányzata, Nagyalásny Dabrony Község Önkormányzata, Dabrony Kisszőlös Község Önkormányzata, Kisszölös Vid Község Önkormányzata, Vid Somlóvecse Község Önkormányzata, Somlóvecse
Terepszint	: -0,42m
Párkánymagasság	: +3,23m, +3,21m, +2,73m
Gerincmagasság	: +7,40m, +6,64m
Nettó alapterület	: 193,33 + 24,42m ² = 217,75m ²
Bruttó alapterület	: 228,73+13,24+5,59+5,59 = 253,15m ²
Funkció	: Orvosi rendelő, Védőnői tanácsadó, Fogorvosi rendelő

Tervező: Csizmadia László, Pápa, Negyedik u. 62/b		Tervezői névjegyzéki szám: E 19 - 0236	
Építető: Nagyalásny Község Önkormányzata, Nagyalásny, Kossuth L. u. 29.			
Munka megnevezése: Nagyalásny, Béke tér 5. (hrsz.:19) orvosi rendelő, védőnői tanácsadó és fogorvosi rendelő átalakítás és akadálymentesítés engedélyezési terve		Tervfajta: eng.terv	Tervezési szám: 16-01/2
Tervrajz megnevezése: Helyszínrajz		Lépték: m 1:1000	Rajzszám: H-1
Rajzterület: 0,125 m ²		Kelt: 2016.01.25.	Szerkesztő: Rajzoló:
Építész: Csizmadia László	Statika: Gosztola István	Gépészet:	

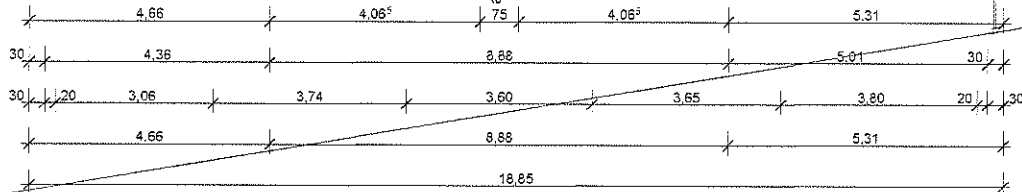
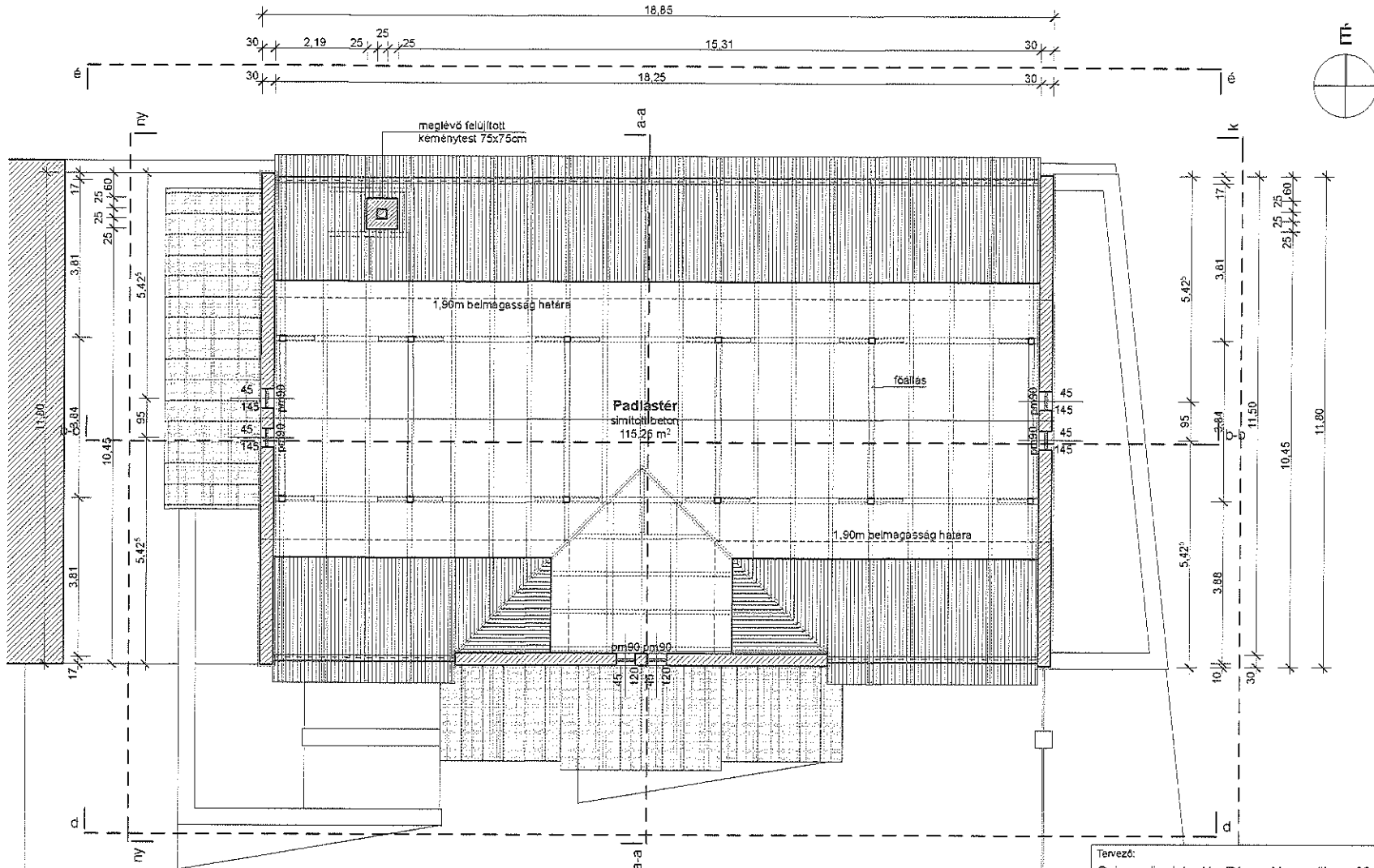

Tervező: Csizmadia László, Pápa, Negyedik u. 62/b		Tervezői névjegyei szám: E 19 - 0236	
Előíró: Nagyalásony Község Önkormányzata, Nagyalásony, Kossuth L. u. 29.			
Munka megnevezése: Nagyalásony, Béke tér 5. (hrsz.:19) orvosi rendelő, védőnői tanácsadó és fogorvosi rendelő átalakítás és akadálymentesítés engedélyezési terve		Tervfajta: eng.terv	Törzsszám: 16-01/2
Tervrajz megnevezése: Padlástéri átalakítási alaprajz		Rajzterület: 0,125 m ²	Rajzszám: E-2
Építész: Csizmadia László		Statika: Gosztola István	Szerkesztő: Rajzoló:
		Gépészet:	2016.01.20.